



**Государственное предприятие  
«Управляющая компания холдинга»  
«Белорусская цементная компания»**

---

bck.by





**Холдинг «Белорусская  
цементная компания»**  
- ведущий производитель  
и поставщик строительных материалов  
в Республике Беларусь.



## В холдинг входят три цементных завода:

- ОАО «Белорусский цементный завод»
- ОАО «Кричевцементношифер»
- ОАО «Красносельскстройматериалы»
- 20 заводов по производству изделий из железобетона, газосиликатных блоков, кирпича и других изделий



## «Белорусская цементная компания»

производит цемент, известь, силикатные блоки и практически всю линейку железобетонных изделий: пустотные плиты, дорожные плиты, сваи, фундаментные блоки, перемычки всех типов, фермы, балки, колонны и другие изделия.

Также в ассортименте - строительные смеси, мел, кирпич и теплоизоляционные материалы.

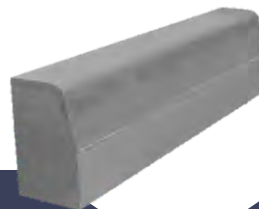



- **Производственная мощность трех цементных заводов составляет 5,2 млн тонн в год, в том числе:**

ОАО «Белорусский цементный завод»	2,1 млн тонн
ОАО «Кричевцементношифер»	1,5 млн тонн
ОАО «Красносельскстройматериалы»	1,6 млн тонн

- **Общий объем инвестиций в 2012-2013 гг. составляет 1021 млн. евро.**
- **Производственные мощности предприятий холдинга по другим видам продукции в год:**

известь	0,6 млн тонн
стеновые блоки из ячеистого бетона	1,03 млн куб. м
сборный бетон	0,3 млн куб. м
сухие строительные смеси	80 000 тонн
силикатные кирпичи	112,7 млн условных единиц

---

**ОАО «Красносельскстройматериалы»  
модернизирован в 2012 году.  
Объем инвестиций  
244,1 млн. евро.**





БЕЛОРУССКАЯ ЦЕМЕНТАЯ КОМПАНИЯ



**ОАО «Кричевцементношифер»  
модернизирован в 2013 году.  
Объем инвестиций  
438,3 млн. евро**



bck.by





**ОАО «Белорусский цементный завод» модернизирован в 2012 году. Объем инвестиций 338,8 млн. евро.**



## «Белорусская цементная компания»

производит около 30 наименований цемента, в том числе для внутреннего рынка:

- Портландцемент ПЦ 550-Д0
- Портландцемент ЦЕМ I 52,5 Н
- Портландцемент ЦЕМ I 42,5 Н
- Портландцемент ЦЕМ I 42,5 Б
- Портландцемент ПЦ 400-ДО
- Портландцемент ПЦП 500
- Шлакопортландцемент ШПЦ-400
- Портландцемент ЦЕМ I 42,5 Н СС
- Портландцемент ПЦ 500 Д0
- Портландцемент ПЦ 500 Д20
- Портландцемент ПЦ 500 ДО-Н
- Портландцемент ПЦ 500 Д5
- Портландцемент ПЦТ II-50
- Портландцемент ЦЕМ II/A-Ш 42,5 Н СС
- Портландцемент ЦЕМ I 42,5 Н ДП
- Портландцемент ЦЕМ II/A-Ш 42,5 Н

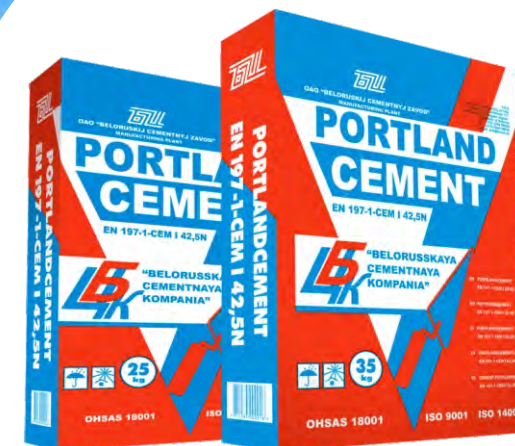

## Портландцемент для рынка ЕС (сертифицирован в ЕС)

- Portlandcement CEM I 52,5 R
- Portlandcement CEM I 42,5 R
- Portlandcement CEM I 42,5 N
- Blastfurnase cement CEM III/A 32,5 N
- Portlandcement CEM I 52,5 N
- Portlandcement CEM I 42,5 N – SR 3
- Portlandcement CEM I 42,5 N
- Portlandcement CEM I 42,5 R
- Portlandcement EN 197-1 CEM I 42,5 N
- Portlandcement EN 197-1 CEM I 42,5 R
- Blastfurnase cement EN 197-1 CEM II/A-S 42,5 N
- Portlandcement EN 197-1 CEM I 42,5 N – SR5
- Blastfurnase cement CEM II/A-S 32,5 R

# Сертификаты соответствия менеджмента качества ИСО-9001



# Сертификаты соответствия Европейского Союза (ЕС) на цемент

**SPSC** STATYBOS PRODUKCIJOS CERTIFIKAVIMO CENTRAS  
Linkmenų g. 28, LT-08217 Vilnius, Lietuvos Respublika

Notified body No. 1397

## CERTIFICATE OF CONSTANCY OF PERFORMANCE

1397-CPR-0646

In compliance with Regulation (EU) No 305/2011 of the European Parliament and of the Council of 9 March 2011, this certificate applies to the construction product

**blastfurnace cement**

Parameters (type): CEM III/A 32,5N

Intended use: preparation of concrete, mortar, grout and other mixes for construction and for the manufacture of construction products

Placed on the market under the name of  
OAO "Beloruskij cementnyj zavod",  
Yunosheskaya st. 117, Kostjukovichi,  
213654 Mogilev region, Republic of Belarus

Produced in the manufacturing plant  
OAO "Beloruskij cementnyj zavod",  
Yunosheskaya st. 117, Kostjukovichi,  
213654 Mogilev region, Republic of Belarus

This certificate attests that all provisions concerning the assessment and verification of constancy of performance described in Annex ZA of the standard(s)

**EN 197-1:2011**

under system 1+ for the performances set out in this certificate are applied and that the factory production control conducted by the manufacturer is assessed to ensure the constancy of performance of the construction product

This certificate was first issued on 2019-03-12 and will remain valid as long as neither the harmonised standard, the construction product, the AVCP methods nor the manufacturing conditions in the plant are modified significantly, unless suspended or withdrawn by the notified factory production control certification body. Information about validity of this certificate is published at [www.spsc.lt](http://www.spsc.lt)

Director Valdemaras Gauronskis  
Vilnius, 2019-03-12

Copy No. 1

VI Statybos produkcijos sertifikavimo centras akredituotas pagal Lietuvos Nacionalinį Akreditacijos Biurą produktų sertifikavimui pagal LST EN ISO/IEC 17065 (akreditacijos certificate No LA.03.004)

**SPSC** STATYBOS PRODUKCIJOS CERTIFIKAVIMO CENTRAS  
Linkmenų g. 28, LT-08217 Vilnius, Lietuvos Respublika

Notified body No. 1397

## CERTIFICATE OF CONSTANCY OF PERFORMANCE

1397-CPR-0126

In compliance with Regulation 305/2011/EU of the European Parliament and of the Council of 9 March 2011, this certificate applies to the construction product.

Construction product: **portland cement**

Parameters (type): CEM I 42,5N

Intended use: preparation of concrete, mortar, grout and other mixes for construction and the manufacture of construction products

Manufacturer: OAO "Beloruskij cementnyj zavod",  
Yunosheskaya st. 117, Kostjukovichi,  
213654 Mogilev region, Republic of Belarus,  
company code 02072110

Manufacturing plant: OAO "Beloruskij cementnyj zavod",  
Yunosheskaya st. 117, Kostjukovichi,  
213654 Mogilev region, Republic of Belarus

This certificate attests that all provisions concerning the assessment and verification of constancy of performance described in Annex ZA of the standard

**EN 197-1:2011\***

under system 1+ for the performances set out in this certificate are applied and that the construction product fulfils all the prescribed requirements for these performances.

This certificate was first issued on 2005-09-19 and will remain valid as long as the mentioned harmonised standard or manufacturing conditions in the plant or factory production control are not modified significantly. Information about validity of this certificate is published at [www.spsc.lt](http://www.spsc.lt)

Director Robertas Encius  
Vilnius, 2017-09-14

Copy No. 1

\* - The standard has been adopted as national standard of Lithuania.

**SPSC** STATYBOS PRODUKCIJOS CERTIFIKAVIMO CENTRAS  
Linkmenų g. 28, LT-08217 Vilnius, Lietuvos Respublika

Notified body No. 1397

## CERTIFICATE OF CONSTANCY OF PERFORMANCE

1397-CPR-0623

In compliance with Regulation (EU) No 305/2011 of the European Parliament and of the Council of 9 March 2011, this certificate applies to the construction product

**portland cement**

Parameters (type): CEM I 42,5R

Intended use: preparation of concrete, mortar, grout and other mixes for construction and for the manufacture of construction products

Placed on the market under the name of  
OAO "Beloruskij cementnyj zavod",  
Yunosheskaya st. 117, Kostjukovichi,  
213654 Mogilev region, Republic of Belarus

Produced in the manufacturing plant  
OAO "Beloruskij cementnyj zavod",  
Yunosheskaya st. 117, Kostjukovichi,  
213654 Mogilev region, Republic of Belarus

This certificate attests that all provisions concerning the assessment and verification of constancy of performance described in Annex ZA of the standard(s)

**EN 197-1:2011**

under system 1+ for the performances set out in this certificate are applied and that the factory production control conducted by the manufacturer is assessed to ensure the constancy of performance of the construction product

This certificate was first issued on 2018-02-12 and will remain valid as long as neither the harmonised standard, the construction product, the AVCP methods nor the manufacturing conditions in the plant are modified significantly, unless suspended or withdrawn by the notified factory production control certification body. Information about validity of this certificate is published at [www.spsc.lt](http://www.spsc.lt)

Director Valdemaras Gauronskis  
Vilnius, 2018-02-12

Copy No. 1

VI Statybos produkcijos sertifikavimo centras akredituotas pagal Lietuvos Nacionalinį Akreditacijos Biurą produktų sertifikavimui pagal LST EN ISO/IEC 17065 (akreditacijos certificate No LA.03.004)

## Европейские сертификаты соответствия на строительную известь

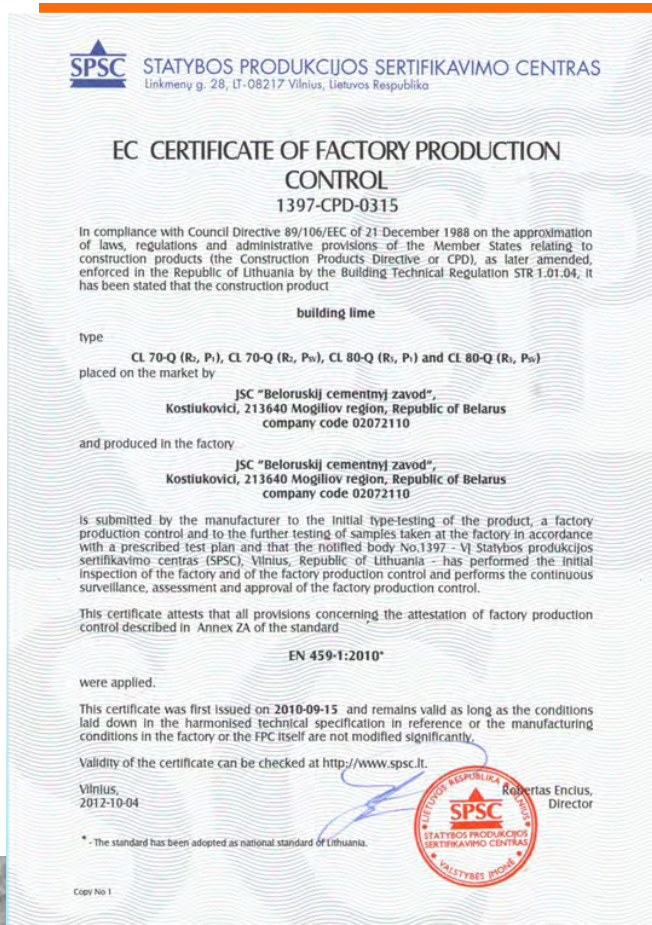

- Известь строительная кальциевая EN 459-1 CL 80-Q (R5, P1)
- Известь строительная кальциевая EN 459-1 CL 70-Q (R2, P1)
- Известь строительная кальциевая EN 459-1 CL 80-Q (R5, P<sub>sv</sub>)
- Известь строительная кальциевая EN 459-1 CL 70-Q (R2, P<sub>sv</sub>)
- Известь строительная кальциевая EN 459-1 CL 80- S
- Известь строительная кальциевая EN 459-1 CL 70- S



# Европейские сертификаты соответствия на стеновые блоки ААС

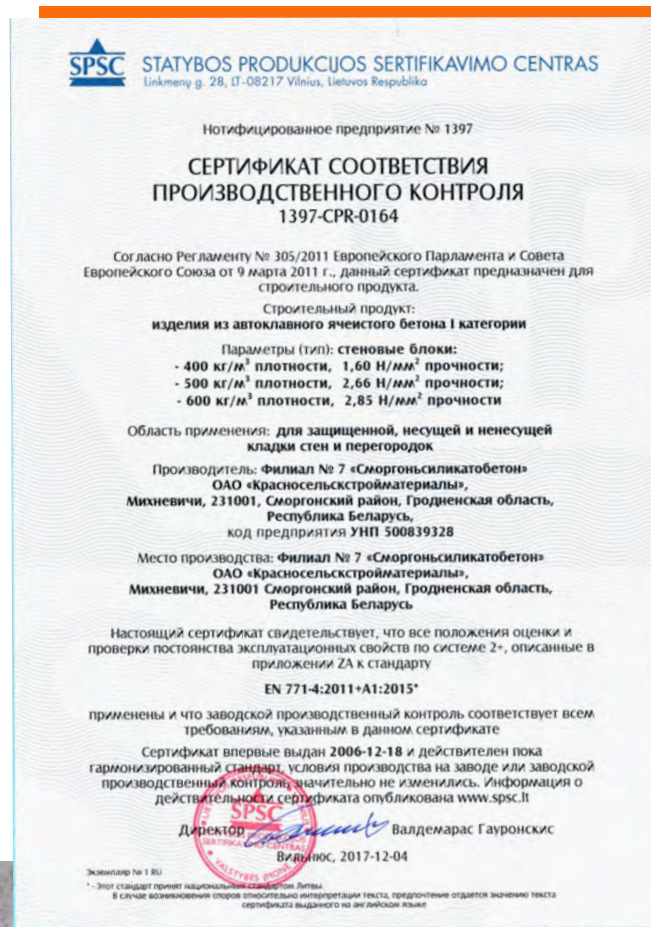
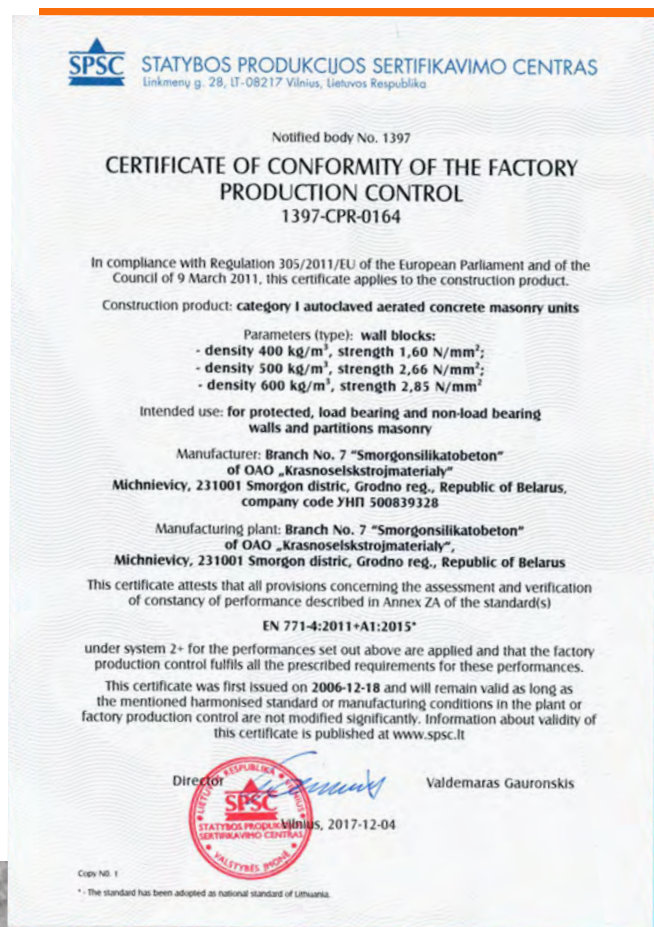

Автоклавные газобетонные блоки, Категория I EN 771-4:2011+A1:2015



# Европейские сертификаты соответствия на силикатный кирпич

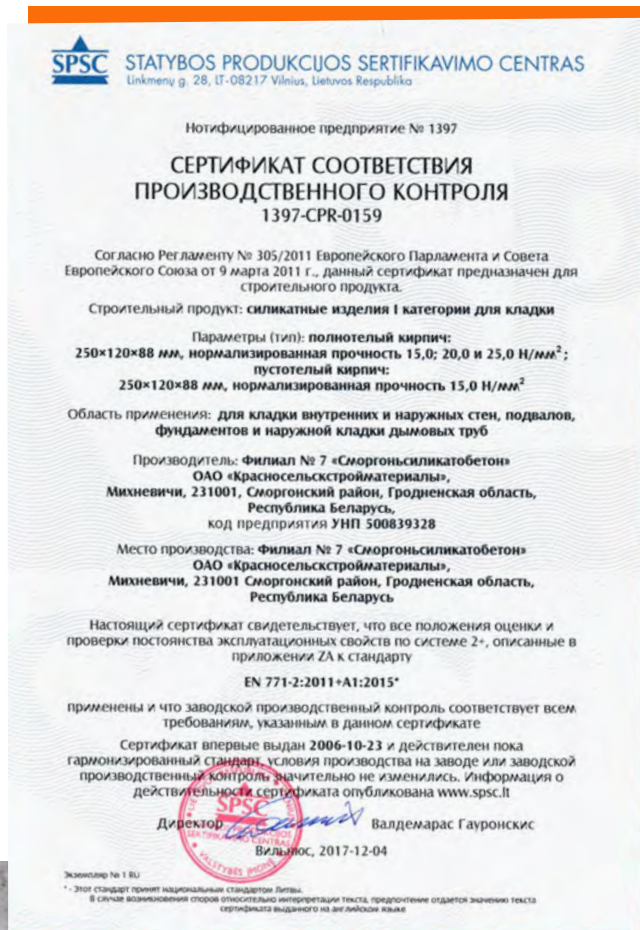



## ЦЕМЕНТ И ИЗВЕСТЬ доставляются всеми видами транспорта:

- россыпью в автоцистернах
- россыпью и в тарном виде в вагонах



bck.by



## ПОРТЛАНДЦЕМЕНТ и ИЗВЕСТЬ фасуются:

- в мешках
- на поддонах
- в биг-бегах (800 и 1000кг)



## Показатели по экспорту



Объём экспорта товаров,  
работ (услуг) в 2020 году  
в тыс. белорусских рублей,  
в тыс. долларов США

263320 тыс. руб.  
108057 тыс. долл. США



Рост продаж цемента  
на внешних рынках  
к уровню 2019 года в % -  
100,6%



Общий объём  
производства цемента  
к уровню 2019 года в % -  
100,5%



## Экспорт продукции осуществляется в следующие страны:

- Российская Федерация (включая Калининградскую область)
- Литва
- Латвия
- Польша
- Украина
- Финляндия
- Румыния

Реализация продукции осуществляется через Торговый Дом Цементная Компания (Смоленск, Российская Федерация и Торговый Дом Цементная Компания Калининград) и Белорусская цементная компания (Седльце, Польша)

Холдинг имеет самодостаточную структуру, которая реализует задачи исследовательской и научно-технической сферы, совершенствования технологических процессов и создания новых видов продукции.

Филиалы холдинга обеспечивают:

- широкий спектр транспортных услуг
- строительные услуги
- ремонтные и сервисные услуги технологического оборудования



## Деятельность компании основана на трех основных принципах:

- индивидуальный подход к клиенту
- безупречное качество продукции
- точное соблюдение обязательств



**БЕЛОРУССКАЯ ЦЕМЕНТНАЯ КОМПАНИЯ**